

ASSOCIATION DU VIMEU

Adv Info.

Bulletin de
l'Association du
Vimeu

Numero 9

FEVRIER 2019



MINISTÈRE DE L'ÉCONOMIE,
DES FINANCES
ET DE L'EMPLOI



Ce chantier d'insertion est cofinancé par le
Fonds social européen dans le cadre du
programme opérationnel national

« Emploi et Inclusion » 2014-2020

CONSTRUIRE POUR SE RECONSTRUIRE

DANS CE NUMERO

Editorial



JOURNÉE
INTERNATIONALE
DE LA FEMME

NUMERO ADV INFO SPECIAL
FEMMES: MEA CULPA!

La Journée internationale des femmes, également appelée journée internationale des droits des femmes dans certains pays comme la France, est célébrée le 8 mars. C'est une journée internationale mettant en avant la lutte pour les droits des femmes et notamment pour la réduction des inégalités par rapport aux hommes. SOURCE : [Wikipédia](https://fr.wikipedia.org/wiki/Journ%C3%A9e_internationale_des_femmes)

Malgré toute la bonne volonté de nos encadrants et de nos conseillers, lorsque l'on évoque devant nos partenaires, la féminisation de nos chantiers, nous nous sentons un peu confus....

En effet, à ce jour, seules trois femmes sont salariées sur nos chantiers ... alors que nous comptabilisons plus de 70 ouvriers en insertion....

Pourtant lors des informations collectives, nous ne manquons pas de faire un appel aux femmes de bonne volonté, mais rien n'y fait.... A croire que les chantiers d'insertion seraient réservés uniquement aux hommes.... Alors comment compenser cette exclusivité masculine... Nous avons pensé qu'un numéro SPECIAL FEMME d'ADV INFO pourrait équilibrer un peu cette lacune....

Aussi vous trouverez dans ce numéro « spécial femme », notre maigre participation à la journée de la femme. Nous avons donc choisi de mettre en avant des femmes qui participent au quotidien d'une manière ou d'une autre à l'évolution de notre association.... SOPHIE HURAY DIRECTRICE DE

L'ASSOCIATION DU VIMEU



Et c'est reparti pour une nouvelle saison des plantations de haies pour BAIE DE SOMME 3 VALLEES / Jérôme VOTIEZ et André CLERET



Une nouvelle salle associative pour la commune de CRECY EN PONTHEU / Serge DESMET

CHEPY , LE 11 MARS 2019

Pour ce numéro d'ADV INFO spécial Femme, nous avons choisi de mettre en avant les femmes élues au sein de notre Conseil d'administration...

Notre C.A. est composé de 23 personnes dont 8 administrateurs sont des femmes soit 35 % ce qui se rapproche de l'Assemblée Nationale puisque 39% des députés sont des femmes....

Parmi ces 8 femmes, 5 sont membres en tant qu'Elues du Conseil Départemental de la Somme et seulement 3 femmes de notre C.A. ont été élues Maire.

Ainsi, par exemple, font partie intégrante de notre CONSEIL D'ADMINISTRATION : Mme CAYEUX, maire de QUESNOY LE MONTANT mais aussi Mme DOME,T maire de CHEPY ainsi que Mme BRABANT, maire de DARGNIES...

Nos élues conseillères départementales :

Mme DAMIS FRICOURT Canton de GAMACHES, Mme BIZET canton d'ABBEVILLE, Mme HOLLEVILLE canton d'ABBEVILLE, Mme DUCROCQ canton de FRIVILLE ESCARBOTIN, Mme MARTIN, canton de RUE

Bonjour Madame le Maire !!

On dit

Madame le maire préside le conseil

Dans la municipalité précédente le maire s'occupait de la petite enfance

On ne dit pas

Madame la maire préside le conseil

Dans la municipalité précédente la maire s'occupait de la petite enfance

ATTENTION : la Mairesse est l'épouse du Maire

Nos élues conseillères départementales :

Mme DAMIS FRICOURT Canton de GAMACHES, Mme BIZET canton d'ABBEVILLE, Mme HOLLEVILLE canton d'ABBEVILLE, Mme DUCROCQ canton de FRIVILLE ESCARBOTIN, Mme MARTIN, canton de RUE



Photo Karine Lapostolle le Courrier Picard

Le Conseil Municipal de DARGNIES avec Mme BRABANT (au centre)



Repas de fin de chantier avec Madame CAYEUX, maire de QUESNOY LE MONTANT, Mr VOTIEZ notre encadrant technique et Mme VERCAMER notre Conseillère insertion professionnelle.



« Lutter contre la fermeture des commerces, un combat de tous les jours pour maintenir un service de proximité dans nos villages »

Madame DOMET, Maire de CHEPY

KARINE VERCAMER, la C.I.P. des chantiers !

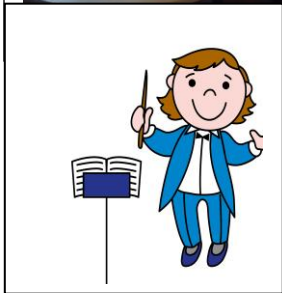
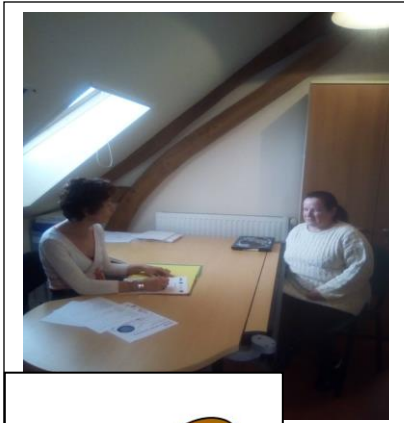

Vous la croisez parfois sur un chantier ou dans une base de vie en train de faire le point avec les salariés en insertion ! Karine VERCAMER est notre CIP ! Mais qu'est-ce qu'une CIP ? La Conseillère en Insertion Professionnelle !

La mission principale d'une CIP est de trouver des solutions aux salariés en insertion en termes de formations et d'emplois.

La CIP doit donc faire le point régulièrement avec les salariés en insertion. Pour cela KARINE organise des entretiens collectifs avec les équipes de chantier mais aussi des entretiens individuels avec nos salariés en insertion.

Elle doit ainsi programmer des formations qualifiantes ou de remise à niveau mais aussi chercher les freins à l'embauche des ouvriers de chantier...KARINE est donc en contact avec des responsables d'entreprise, des conseillers POLE EMPLOI, des Assistantes Sociales du Conseil Départementale mais aussi des techniciennes d'ACTION LOGEMENT entres autres... L'objectif d'une CIP : avoir le meilleur taux de sorties dynamiques ! autrement dit trouver des solutions durables pour nos salariés en insertion ! Ne lui dites pas : **C'est une véritable chef d'orchestre !**

NOS CHANTIERS DU MOIS !

CIMETIERE DE DOMVAST :
reprise des travaux
prochainement ... Serge
DESMET



**SOLIHA AIRAINES UN
LOGEMENT REMIS A
NEUF QUI SE
TERMINE BIENTOT.
CHANTIER DE LIONEL
MAILLARD**

8 mars , journée de la femme



**CA PREND FORME
SERIEUSEMENT : SALLE
ASSOCIATIVE POUR
MENESLIES / CHANTIER
DE CHRISTOPHE LECUYER**

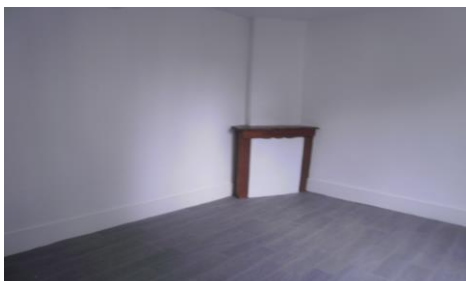

Avis : La cheminée de l'ancienne maison de presse de GAMACHES attend une famille (chantier de Jean Luc MENIVAL)



RUBRIQUE EMPLOI / FORMATION ET REUNION....

NOTRE RUBRIQUE FORMATION

Dans le cadre de notre plan de formation, les encadrants techniques et/ou leurs équipes ont intégré les formations suivantes :

FORMATION CLEA CHEPY

MESSIEURS MORALES / RITZ/
CHASSELoup/HURTELLE/
DERAMBURE /MME TRANCART /
RIDGE GOT

FORMATION CLEA ABBEVILLE

MESSIEURS DEGREGZ/MILLE/BOUTTE/

FORMATION VSI VALORISER SON

IMAGE avec POLE EMPLOI :

MR FINK / MR DEGREGZ



Formation CLEA sur CHEPY avec
Mme CELINE MAILLOT de l'APFE

ILS ONT QUITTE NOTRE ASSOCIATION AVEC DE NOUVELLES PERSPECTIVES :

Karine VERCAMER, notre
Conseillère en Insertion nous
propose de mettre en avant ce
mois-ci :

FELICITATIONS

Mr PEUVREL CDD PUIS CONTRAT
APPRENTISSAGE ETS GB2C
ABBEVILLE

MR JOURNEL : COMAP ABBEVILLE
avec HUMANDO

MR MICHEL : CDI avec VALEO



A L'HONNEUR CE MOIS-CI : Notre personnel féminin en insertion : Angélique TRANCART, Anissa ROUSSET et Violaine LOTTIN

Il n'est pas facile de travailler au sein d'un milieu d'homme mais ces 3 femmes ont réussi à s'imposer et ont l'estime de leurs collègues. Deux d'entre elles ont même suivi une formation de plaquiste au GRETA d'ABBEVILLE !

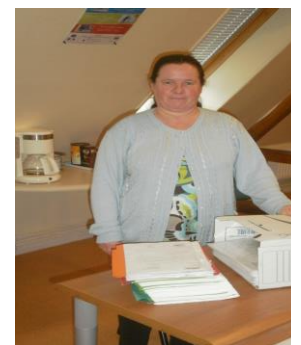

Comité de Rédaction :

Association du Vimeu / Sophie HURAY / Karine
VERCAMER/ Franck BOMY

PROCHAIN NUMERO ADV
INFO : 8 AVRIL